

FAMOUS TRAVEL A.E

3ης ΣΕΠΤΕΜΒΡΙΟΥ 25 - ΟΜΟΝΟΙΑ

Tel : 0030 – 210 - 5233804 Fax: (210) 5234943

WWW.FAMOUSTRAVEL.GR E-mail : sotirioutravelagency@gmail.com

ΝΤΟΥΜΠΑΙ - ΑΡΑΒΙΚΑ ΕΜΙΡΑΤΑ ΑΠΟ ΛΑΡΝΑΚΑ 7 ΜΕΡΕΣ SUPER OFFER

ΠΡΩΤΟΧΡΟΝΙΑ ΚΑΘΕ ΜΕΡΑ 26,27,28,29 & 30/12

SOS!!! ΔΙΑΒΑΘΗΡΙΑ ΑΠΑΡΑΙΤΗΤΑ ΚΑΙ ΝΑ ΜΗΝ ΛΗΘΟΥΝ ΓΙΑ ΤΟΥΛΑΧΙΣΤΟΝ 6ΜΗΝΕΣ ΑΠΟ ΤΗΝ ΗΜΕΡΟΜΗΝΙΑ ΕΠΙΣΤΡΟΦΗΣ

1η ΜΕΡΑ : ΛΑΡΝΑΚΑ – ΑΜΠΟΥ ΝΤΑΜΠΙ (WIZZ 19:15-01:05)

Συγκέντρωση στο αεροδρόμιο και απογείωση για το ταξίδι στο μαγευτικό Ντουμπάι (Dubai). Άφιξη στο αεροδρόμιο του Αμπου Ντάμπι και μεταφορά στο ξενοδοχείο και διανυκτέρευση.

2η ΜΕΡΑ : ΑΜΠΟΥ ΝΤΑΜΠΙ – ΜΕΓΑΛΟ ΤΖΑΜΙ ΣΕΙΧΗ ΖΑΪΕΝΤ - FERRARI – YAS ISLAND - ΝΤΟΥΜΠΑΙ

Πρωινό και περιήγηση στην πρωτεύουσα των Ηνωμένων Αραβικών Εμιράτων, το μεγαλύτερο και πλουσιότερο εμιράτο από τα 7 που αποτελούν τη χώρα. Θα επισκεφτούμε το μεγαλοπρεπές τζαμί που είναι αφιερωμένο στον πολυαγαπημένο τους Σεΐχη Ζάιεντ (ήταν ο πρώτος πρόεδρος της χώρας και είναι θαμμένος στην αριστερή πλευρά), και είναι φτιαγμένο όλο από μάρμαρο και χρυσό. Το τζαμί είναι το μεγαλύτερο των Ηνωμένων Αραβικών Εμιράτων και το όγδοο μεγαλύτερο στον κόσμο. Ένας τέλειος συνδυασμός αραβικής και μαυριτανικής αρχιτεκτονικής, καταφέρνει να εντυπωσιάσει από μακριά με το μέγεθός του (αφού μπορεί να φιλοξενήσει 40.000 προσκυνητές), με το ολόλευκο μάρμαρο και τα σχέδια από πολύχρωμες πέτρες, με το μεγαλύτερο χαλί του κόσμου έκτασης 5.627 μέτρων και τους πολυελαίους του από τόνους κρυστάλλων Σβαρόφσκι. Από εκεί θα περάσουμε στην περιοχή με τα 17 παλάτια των γιών του Σεΐχη Ζάιεντ για να καταλήξουμε στο παλάτι του Σεΐχη Χαλίφα, κυβερνήτη του Αμπου Ντάμπι αλλά και προέδρου της χώρας. Περναμε από το μεγαλοπρεπές ξενοδοχείο 6 αστέρων Emirates Palace που είναι κτισμένο με χρυσό, μάρμαρο, γρανίτη και αλάβαστρο σε όλους τους χώρους. Συνεχίζουμε για το Yas Island που εκτός από την πίστα της Φόρμουλα 1 βρίσκεται και το μεγαλύτερο πάρκο της Ferrari με το γρηγορότερο τρενάκι στον κόσμο, καθώς και το μουσείο της Ferrari. Εδώ βρίσκεται το επίκεντρο της ψυχαγωγίας της πόλης. Θα δείτε το εξωτερικό της πίστας Yas Marina της Φόρμουλα 1 όπου στεγάζετε το Γκραν Πρι του Αμπου Ντάμπι και το θεματικό πάρκο της Φεράρι, τα πρωτοποριακά πολιτιστικά κτήρια που υψώνονται από το Soodiyat Island. Απολαύστε τον ελεύθερο χρόνο σας στο εμπορικό κέντρο.

Αναχώρηση για το Ντουμπάι. Θα κινηθούμε στο δρόμο του Σεΐχη Ζάιεντ και στην διαδρομή θα έχουμε την ευκαιρία να δούμε την περιοχή Dubai Marina, την πιο καινούρια περιοχή στο Ντουμπάι με τους περισσότερους ουρανοξύστες και την περιοχή Jebel Ali που αποτελεί την βιομηχανική και κατασκευαστική ζώνη του Ντουμπάι. Εκεί βρίσκονται, το μεγαλύτερο μέχρι και σήμερα τεχνητό λιμάνι στο κόσμο, το λιμάνι Jebel Ali, το τεχνητό νησί του φοίνικα Jebel Ali και το καινούριο αεροδρόμιο (υπό κατασκευή) που θα είναι το μεγαλύτερο στον κόσμο. Τακτοποίηση στο ξενοδοχείο, διανυκτέρευση

3η ΜΕΡΑ : ΝΤΟΥΜΠΑΙ – ΞΕΝΑΓΗΣΗ - ΠΑΡΑΔΟΣΙΑΚΗ ΑΓΟΡΑ ΜΠΑΣΤΑΚΙΑ (BASTAKIYA – ΑΓΟΡΑ ΥΦΑΣΜΑΤΩΝ

ΠΑΡΑΔΟΣΙΑΚΟ ΚΑΦΕ, ΧΟΥΡΜΑΔΕΣ ΑΓΟΡΑ ΧΡΥΣΟΥ ΚΑΙ ΜΠΑΧΑΡΙΚΩΝ - ΜΑΝΤΙΝΑΤ ΤΖΟΥΜΕΙΡΑ - ΦΟΙΝΙΚΑΣ

Μετά το πρωινό ξεκινάμε για να γνωρίσουμε το κοσμοπολίτικο και μαγευτικό Ντουμπάι. Θα γνωρίσετε την πόλη του Ντουμπάι με την μοναδική αρχιτεκτονική. Θα ξεκινήσουμε με την επίσκεψη στο ΦΟΙΝΙΚΑ. Το νησί Palm Island που έχει χτιστεί μέσα στην θάλασσα. Πρωτη στάση για φωτογραφίες στο ξενοδοχείο των αστέρων το Atlantis the Palm. Απο εκεί θα παρουμε το MONORAIL για μια μοναδική διαδρομή πανοραμικά μέχρι το Nakheel Mall. Εδώ όσοι το επιθυμούν θα ανεβούμε στον 52ο ορόφο του THE VIEW, και θα απολαύσουμε από ύψος 240μετρων, πανοραμική θέα 360 μοιρών, όλο το Φοινικά, το Dubai Marina, το Madinat Jumeirah και πολλά άλλα. Όσοι δεν ανεβούν ελεύθερο χρόνο στο Mall. Στην συνέχεια, θα επισκεφτούμε την μοναδική Μαντινάτ Τζουμέιρα (Madinat Jumeirah) τη διάσημη «Βενετία» των Αραβικών Εμιράτων. Στη Madinat Jumeirah μπορείτε να κάνετε την βόλτα σας, στα μαγαζιά λαϊκής τέχνης και να αγοράσετε αναμνηστικά από το Ντουμπάι. Συνεχίζουμε την ξενάγησή μας με την περιοχή της Τζουμέιρα (Jumeirah), με τις μονοκατοικίες και την μοναδική της παραλία. Διπλά ακριβώς βρίσκεται το ξενοδοχείο σύμβολο 7* του Ντουμπάι το Burj Al Arab. Φωτογραφίες εξωτερικά, και οποίος το επιθυμεί μπορεί να κάνει κράτηση για περιήγηση μέσα στο ξενοδοχείο από butler (για άλλη μερά) και να δοκιμάσει carpaccio με φυλλά χρυσού. Συνεχίζουμε για το Burj Dudaï, με το λαογραφικό μουσείο (εφόσον είναι ανοιχτό) που βρίσκεται στο παλιό κάστρο Φαχίντι (Al Fahidi st.), περνώντας από την παραδοσιακή συνοικία Μπαστακία (Bastakiya). Μοναδικά Σούκ, παζάρια με χιλιάδες χρώματα, αρώματα και την αγορά των υφασμάτων. Με το χαρακτηριστικό τοπικό ταξί του Creek την Abra θα περάσουμε στην περιοχή DEIRA και στα πασίγνωστα παζάρια του Χρυσού και των Μπαχαρικών, που έρχονται όπως παλιά από διάφορες χώρες της Ανατολής. Μπορείτε να βρείτε μπαχαρικά και χρυσό σε πολύ χαμηλές τιμές. Χρόνος ελεύθερος.

Αναχώρηση για το Dubai Mall για τις αγορές σας. Εδώ βρίσκονται τα μεγαλύτερα σιντριβάνια του κόσμου που χορεύουν υπό τους ήχους της μουσικής, μπροστά στον υψηλότερο ουρανοξύστη του κόσμου Burj Khalifa. Χρόνος ελεύθερος στην διαθεσή σας, οι επιλογές σας είναι πολλές. **Μην ξεχάσετε να απολαύσετε βαρκάδα με θέα τα σιντριβάνια.** Προγραμμα ελεύθερο και επιστροφή με τοπικά μέσα.

4η ΜΕΡΑ : ATLANTIS WATERPARK (Aqua venture by Atlantis the Palm+Lost Chamber) - ΕΡΗΜΟΣ ΣΑΦΑΡΙ ΜΕ

JEEP 4X4 – ΒΟΛΤΑ ΜΕ ΚΑΜΗΛΕΣ - ΒΕΔΟΥΙΝΙΚΟ PARTY Sand Board Δωρεάν (Σκέ με σανίδα στην έρημο)

Πρωινό και σας προτείνουμε να επισκεφτείτε το μοναδικό Atlantis Water Park Aqua Venture και Lost Chamber. Μοναδική εμπειρία. Απολαύστε τις βόλτες και τις τσουλήθρες του υδάτινου πάρκου Aquaventure και ανακαλύψτε από κοντά περισσότερα από 65.000 θαλάσσια ζώα στο ενυδρείο Lost Chambers στο ξενοδοχείο Atlantis the Palm στο Palm Jumeirah του Ντουμπάι με αυτό το συνδυαστικό εισιτήριο εισόδου. Νιώστε τη συγκίνηση της εισόδου στο υδάτινο πάρκο Aquaventure και στη συνέχεια γενναία στην πρώτη διπλή νεροτσουλήθρα του κόσμου μέσα σε μια νεροτσουλήθρα. Βάλτε τον παλμό σας στα ύψη σε 30 τσουλήθρες και αξιοθέατα, γελάστε στο μακρύτερο Lazy River του Ντουμπάι και χαλαρώστε σε 500 μέτρα ιδιωτικής παραλίας. Ετοιμαστείτε να πολεμήσετε με τον βασιλιά της θάλασσας στον Πύργο του Ποσειδώνα ή να κάνετε βόλτα μέσα από τη σκοτεινή και στριφτή υδάτινη σήραγγα Aquaconda. Πιάστε έναν εσωτερικό σωλήνα και αντιμετωπίστε τα ορμητικά ρεύματα ενός παλιροϊκού ποταμού ή ζήστε τις δραματικές κυματομορφές του The Torrent. Στο Ενυδρείο Lost Chambers, περπατήστε ανάμεσα στα ερείπια μιας χαμένης πόλης και ρίξτε μια ματιά στα παρασκήνια για το πώς είναι να είσαι ειδικός στα θαλάσσια ζώα. Συναντήστε 65.000 θαλάσσια ζώα καρχαρίες και σαλάχια από κοντά και νιώστε μερικά από τα πιο εξωτικά ασπόνδυλα του κόσμου στη δεξαμενή αφής. (Τιμή με μεταφορές €125 ενήλικας και παιδιά με ύψος έως 1,2 μέτρα τιμή €110)

Το μεσημέρι 15:30-16:00 θα ξεκινήσουμε (απο το Atlantis αν έχετε κλεισει για το Atlantis ή απο το ξενοδοχείο σας) για μία μοναδική περιπέτεια στην έρημο με Jeep 4X4. Μετά από παιχνίδια με τα Jeep 4X4 στους αμμόλοφους και φωτογραφίες στο ηλιοβασιλέμα, θα καταλήξουμε σε Βεδουίνικες τέντες. Εκεί θα μας καλωσορίσουν σύμφωνα με την Αραβική φιλοξενία βεδουίνια, προσφέροντας μας παραδοσιακό τσάι και θα έχουμε την ευκαιρία να απολαύσουμε μια μικρή βόλτα με καμήλες. Το δείπνο απόψε θα είναι barbecue στην τέντα κάτω από τον ουρανό της ερήμου, όπου θα παρακολουθήσουμε παραδοσιακού χορούς. Αργά το βράδυ θα επιστρέψουμε στο ξενοδοχείο μας, διανυκτέρευση.

5η ΜΕΡΑ : BURJ KHALIFA - ΨΩΝΙΑ ΣΤΟ DUBAI MALL - ΜΟΝΑΔΙΚΟ BY NIGHT ΝΤΟΥΜΠΑΙ ΟΠΩΣ ΠΡΕΠΕΙ ΝΑ ΤΟ

ΔΕΙΞ (CITY WALK, ΜΟΥΣΕΙΟ ΜΕΛΛΟΝΤΟΣ, JBR, ΑΙΝ DUBAI, ΚΡΟΥΑΖΙΕΡΑ ΜΕ ΔΕΙΠΝΟ, ΦΟΙΝΙΚΑΣ)

(τιμή €150 περιλαμβάνει εισιτήριο για το Burj Khalifa, κρουαζιερα με φαγητο, μεταφορες & ξεναγηση)

Μετά το πρωινό μας στο ξενοδοχείο αναχωρούμε για το Burj Khalifa, το υψηλότερο κτίριο του κόσμου με ύψος 828 μέτρα, όπου θα μάθετε την ιστορία και τα στάδια κατασκευής του. Θα μπείτε στο γρηγορότερο ασανσέρ (65χλμ/ώρα), για να ανεβείτε στα παρατηρητήρια 125 ορόφο και να θαυμάσετε την ομορφότερη θέα του περσικού κόλπου και των Αραβικών Εμιράτων. Ελεύθερος χρόνος και περιπλανηθείτε στο Dubai Mall το μεγαλύτερο εμπορικό κέντρο στον κόσμο. Φωτογραφηθείτε στο Dubai Aquarium το ενυδρείο με το μεγαλύτερο παράθυρο. Σας δίνεται μάλιστα η ευκαιρία να έρθετε πρόσωπο με πρόσωπο με περισσότερα από 33.000 υδρόβια πλάσματα όπως με το τεράστιο Sand Tiger καρχαρία, με σαλάχια κλπ. Το απογευμα στις 15:00 ξεκινάει το μοναδικό by night του Dubai, που

ουσιαστικά θα ξεναγηθείτε στην υπολοιπη πολη και θα απολαυσετε την κρουαζερα και το δεπντο σας.

Το απογευμα ξεκιναι το μαγικο ταξιδι στο νυχτερινο Dubai. Θα ξεκινήσουμε στις 15:00 και θα περασουμε απο το Dubai City Walk District, μια καινούργια συνοικια οπου θα εχετε ελευθερο χρονο για φωτογραφιες. Συνεχιζουμε για την επομενη μας σταση στο Blue Water και Walk at Jumeirah Beach Residence (JBR), αποκαλουμενο απο τους ντοπιους και ως Miami Beach Dubai με μηκος 1.7 χιλιομετρων, που είναι ένας δημοφιλης πεζόδρομος όπου μπορείτε να ψωνίσετε και να κάνετε μια βόλτα δίπλα στη θάλασσα. Η πολυσύχναστη παραλιακή λεωφόρος προσφέρει την ευκαιρία για τις αγορες σας με μια σειρά από καταστήματα και μπουτίκ. Θα απολαυσουμε το ηλιοβασιλεμα και θα εχουμε την ευκαιρια να βγαλουμε φωτογραφιες με φοντο το εντυπωσιακο Dubai Eye (Ain Dubai) το υψηλοτερο στον κοσμο με υψος 250μετρα. Ελευθερος χρονος (90 λεπτα). Μεταφορα στην αποβαθρα, επιβιβαση στο παραδοσιακο σκαφος (dhow) για να ξεκινήσουμε την κρουαζιέρα στην Μαρίνα (DUBAI MARINA) Απολαμβανοντας τα φωτα, και την μοναδικοτητα της πολης, διασκεδαση ταυτοχρονα με μουσικη, show και φαγητό. Συνεχιζουμε για τον Φοινικα και το φωταγωγημενο HOTEL ATLANTIS και ROYAL ATLANTIS. Επιστρεφοντας στο ξενοδοχειο θα απολαυσουμε το μοναδικα ΜΟΥΣΕΙΟ ΤΟΥ ΜΕΛΛΟΝΤΟΣ που ανοιξε στις 22/02/2022, το πιο υψηλης τεχνολογιας και ομορφο αξιοθεατο στη χωρα.

6η ΜΕΡΑ : ΜΟΥΣΕΙΟ FRAME – EMIRATES MALL - ΠΙΓΚΟΥΙΝΟΙ - SKI DUBAI - ΚΗΠΟΣ ΤΩΝ ΘΑΥΜΑΤΩΝ - GLOBAL VILLAGE

(τιμη € 100 περιλαμβανει εισιτηρια για το Frame, τον Κηπο των Θαυματων και το Global Village και τις μεταφορες)

Πρωινο και σας προτεινουμε ολομερη εκδρομη ξεκινοντας απο το Dubai Frame, με τη μαγευτικη θεα, αλλα και το μουσειο στον ημωροφο. Γνωριστε το παναρχαιο παρελθον της πολης. Δειτε μια σειρα απο εκθεματα και παρουσιασεις βιντεο που απεικονιζουν τον τροπο ζωης των Βεδουινων του Εμιρατου και μαθετε πως θα είναι το Ντουμπάι στο μέλλον στη σύγχρονη γκαλερί. Μια εικονική μητρόπολη παρουσιάζει την πόλη μετά από 50 χρόνια, με τα τελευταία της έργα, πώς θα ζουν οι άνθρωποι, θα ταξιδεύουν και πολλά άλλα. Το Ντουμπάι εγκαινίασε την τελευταία ατραξιόν του, μια γιγάντια κορνίζα που πλαισιώνει τις δυο αντίθετες όψεις της πόλης. Τα ιστορικά της κτίρια και τα σύγχρονα κτίρια, το παλιό και το σύγχρονο Ντουμπάι. Στην συνεχεια, **θα αναχωρησουμε** για το δευτερο μεγαλυτερο **Mall of Emirates**. Ελευθερος χρονο στην διαθεση σας. Εδω εχει μεχρι και πιγκουινους!!! και πιστα για SKI !!! (το πασιγνωστο SKI DUBAI). Καντε τα ψωνια σας.

Αναχωρηση στις 16:00 για το μοναδικο Miracle Garden, στις τον μεγαλυτερο φυσικο κηπο με λουλουδια στον κοσμο (πανω απο 150.000.000 λουλουδια) ο οποιος κηπος ξεκινήσε την ημερα του Αγιου Βαλεντινου το 2013.

Αναχωρηση 18:00 για το μοναδικο GLOBAL VILLAGE. Ανακαλύψτε περίπτερα που αντιπροσωπεύουν διαφορετικές χώρες και περιοχές και τους πολιτισμούς, τις παραδόσεις και τα προϊόντα τους. Ένας πολυχώρος που μπορεί να φιλοξενήσει έως και 7 εκατομμύρια επισκέπτες. Απολαύστε μια επιλογή από 26 διεθνή περίπτερα και πάνω από 3.500 καταστήματα και φροντίστε να μην χάσετε τα κύρια αξιοθέατα του πάρκου, όπως το θεματικό πάρκο Carnival. Επιλέξτε για φαγητο ενα απο τα εκατονταδες εστιατορια. Επιστροφη στο ξενοδοχειο.

7η ΜΕΡΑ : ΑΜΠΟΥ ΝΤΑΜΠΙ – ΑΝΑΧΩΡΗΣΗ ΓΙΑ ΛΑΡΝΑΚΑ (WIZZ 15:55-18:40)

Πρωινο και αναχώρηση για το αεροδρόμιο και την επιστροφή μας στην ΛΑΡΝΑΚΑ. Το ταξιδι στο Ντουμπάι έφτασε στο τέλος του και εμείς επιστρέφουμε χαρούμενοι με τις καλύτερες αναμνήσεις από το υπέροχο ταξίδι μας.

ΤΙΜΗ ΚΑΤ' ΑΤΟΜΟ	WIZZ AIR AL KHOORY 4**** με πρωινο	WIZZ AIR CROWNE PLAZA 5***** με πρωινο
ΔΙΚΛΙΝΟ/ΤΡΙΚΛΙΝΟ ΔΩΜΑΤΙΟ	1400	1600
ΠΑΙΔΙΚΟ (2-10ετων) ΣΤΟ ΔΩΜΑΤΙΟ ΤΩΝ ΓΟΝΕΩΝ	1250	1450
ΜΟΝΟΚΛΙΝΟ ΔΩΜΑΤΙΟ	2000	2100
Επιλογή ημιδιατροφής + €75 το ατομο (3 δειπνα στο ξενοδοχειο και 1 στην βεδουινικη βραδια)		

ΠΕΡΙΛΑΜΒΑΝΟΝΤΑΙ:

- Αεροπορικα εισιτηρια με την WizzAir με μια μικρη τσαντα 40x30x20cm (μεχρι 10 κιλα) και Aegean (χειραποσκευη 8κιλα)
- **ΔΩΡΟ οι Φοροι αεροδρομιων** και επιναυλος καυσιμων
- 1 διανυκτερευση σε ξενοδοχειο 4* με πλουσιο πρωινο μπουφε στο Αμπου Νταμπι
- 5 διανυκτερευσεις σε ξενοδοχεια 4 ή 5* με πλουσιο πρωινο μπουφε στο Dubai (ΕΠΙΛΟΓΗ ΣΑΣ)
- GALA DINNER ΣΤΟ ΞΕΝΟΔΟΧΕΙΟ
- **Μεταφορές από και προς το αεροδρόμιο**
- Ξενάγηση στην πόλη του Ντουμπάι με ελληνοφωνο ξεναγο
- Περιηγηση στην πολη του Αμπου Νταμπι
- **ΔΩΡΟ Monorail εισιτηριο** απο Atlantis μεχρι Nakheel Mall
- **ΔΩΡΟ Σαφάρι με JEEP 4x4 στην ερημο**, Βεδουινικη Βραδια με φαγητο, διασκεδαση και Βολτα με καμηλα
- Τις πιο γνωστες παραδοσιακες αγορες, παζάρια, Bastakya, Αγορά υφασμάτων
- Ασφάλεια αστικής / επαγγελματικής ευθύνης TOUR OPERATOR
- Υπηρεσίες τοπικών αντιπροσώπων μας, 24ώρες χρήση τηλεφώνου έκτακτης ανάγκης. Είμαστε μαζί σας από την πρώτη ημέρα του ταξιδιού έως την τελευταία!
- Ειδικές Τιμές για τα αξιοθέατα και εκπτώσεις για τα Εμπορικά κέντρα αποκλειστικά για εσάς

ΔΕΝ ΠΕΡΙΛΑΜΒΑΝΟΝΤΑΙ:

- Χειραποσκευη και βαλιτσα μπορουν να προστεθουν με επιβαρυνση απο € 80 για 10 κιλα, €120 για 20 κιλα, €150 για 26 κιλα (με επιστροφη)
- Διπλανες θεσεις στο αεροπλανο με εξτρα χρεωση €30 κατ'ατομο
- Δημοτικοι φοροι πληρωτεοι στο ξενοδοχειο περιπου €4 για 4* ξενοδοχεια και € 5 για 5* ξενοδοχεια ανα διανυκτερευση ανα δωματιο
- Ασφάλιση προσωπικού ατυχήματος, ιατροφαρμακευτικής περίθαλψης, απώλειες αποσκευών (€ 20)
- Είσοδοι σε μουσεια, αξιοθεατα και αρχαιολογικους χωρους, ποτα, φιλοδωρηματα
- **BURJ KHALIFA 125ος ΟΡΟΦΟΣ ΚΑΙ BY NIGHT DUBAI ΚΑΙ ΚΡΟΥΑΖΙΕΡΑ ΜΕ ΔΕΙΠΝΟ, ενηλικας €150 παιδικο απο (6-12ετων) €100**
- **Μεταφορες και εισιτηρια για Atlantis Water Park και ενυδρειο Lost Champsers ενηλικες €125 και παιδια (3-7ετων) € 110**
- Προαιρετικες δραστηριοτητες Burj Khalifa € 50(μονο εισιτηρια), Aquarium € 45
- Μουσειο του μελλοντος (μονο με earlybooking και κατοπιν διαθεσιμοτητα) € 45
- Atlantis Water Park και ενυδρειο Lost Champsers ενηλικες €95 και παιδια (3-7ετων) € 75
- Burj Al Arab ξεναγηση απο butler με GOLD CAPPUCCINO €100, Βολτα με λιμουζινα 1ωρα, ελαχιση συμμετοχη 5 ατομα € 35 το ατομο
- Wild Wadi Water Park (70€)

ΣΗΜΕΙΩΣΕΙΣ:

- Τα Κυπριακά και Ελληνικά διαβατήρια ΔΕΝ χρειάζονται βίζα κατά την άφιξη στα Η.Α.Ε.
- Τα διαβατήρια θα πρέπει να έχουν ισχύ για τουλάχιστον 6 μήνες ακόμη από την άφιξη στον προορισμό
- Παρακαλούμε ελέγξτε προσεκτικά τα ταξιδιωτικά σας έγγραφα, το γραφείο μας δεν φέρει ευθύνη για τα προσωπικά σας έγγραφα
- Αλβανικά διαβατήρια ΔΕΝ ΘΕΛΟΥΝ ΒΙΖΑ
- Σε περίπτωση ακύρωσης μετά την επιβεβαίωση της κράτησης το αεροπορικό εισιτήριο δεν μεταβιβάζεται, δεν ακυρώνεται και δεν αλλάζει ημερομηνία.
Ακυρωτικά είναι 100% της προκαταβολής
- Η σειρά του προγράμματος μπορεί να αλλάξει χωρίς να παραληφθεί καμία επίσκεψη
- Ημιατροφή είναι συνολο 4 δείπνα ή γεύματα (3 στο ξενοδοχείο και 1 στην Βεδουϊνική Βραδία) με επιβάρυνση + €75 το άτομο
- Δεν επιτρέπεται η συμμετοχή στο σαφάρι σε εγκύους
- Τα ξενοδοχεία ζητάνε πιστωτική κάρτα ή ένα ποσό συνήθως για εγγύηση πιθανων ατομικών εξόδων σας, με το check in
- Οι προαιρετικές δραστηριότητες πληρώνονται μόνο στο γραφείο κατά την εξόφληση σας
- Τα τρικλινα δωματια, είναι στην ουσια δικλινα δωματια με την προσθηκη καποιου εξτρα μικροτερου κρεβατιου και συνεπως λιγοτερα ανετα. Γι' αυτο συνισουμε να αποφευγονται για ενηλικες.
- Για οικογενειες με δυο παιδια ή περισσοτερα προτεινουμε δυο δωματια με εσωτερικη πορτα
- Μπορείτε να ταξιδεψετε με Emirates (ενδεικτικά + €500) ή Etihad Airlines (ενδεικτικά + €300)

ΠΤΗΣΕΙΣ ΜΕ WIZZ AIR ΓΙΑ ABU DHABI

ΛΑΡΝΑΚΑ - ΑΜΠΟΥ ΝΤΑΜΠΙ	19:15 - 01:05
ΑΜΠΟΥ ΝΤΑΜΠΙ - ΛΑΡΝΑΚΑ	15:55 - 18:40

ΞΕΝΟΔΟΧΕΙΑ ΣΥΝΕΡΓΑΖΟΜΕΝΑ

CROWNE PLAZA DEIRA 5*	KHALIDIA PALACE 5*****
CROWNE PLAZA JUMEIRAH 5*	AL KHOORY 4*****

KHALIDIA PALACE 5*****

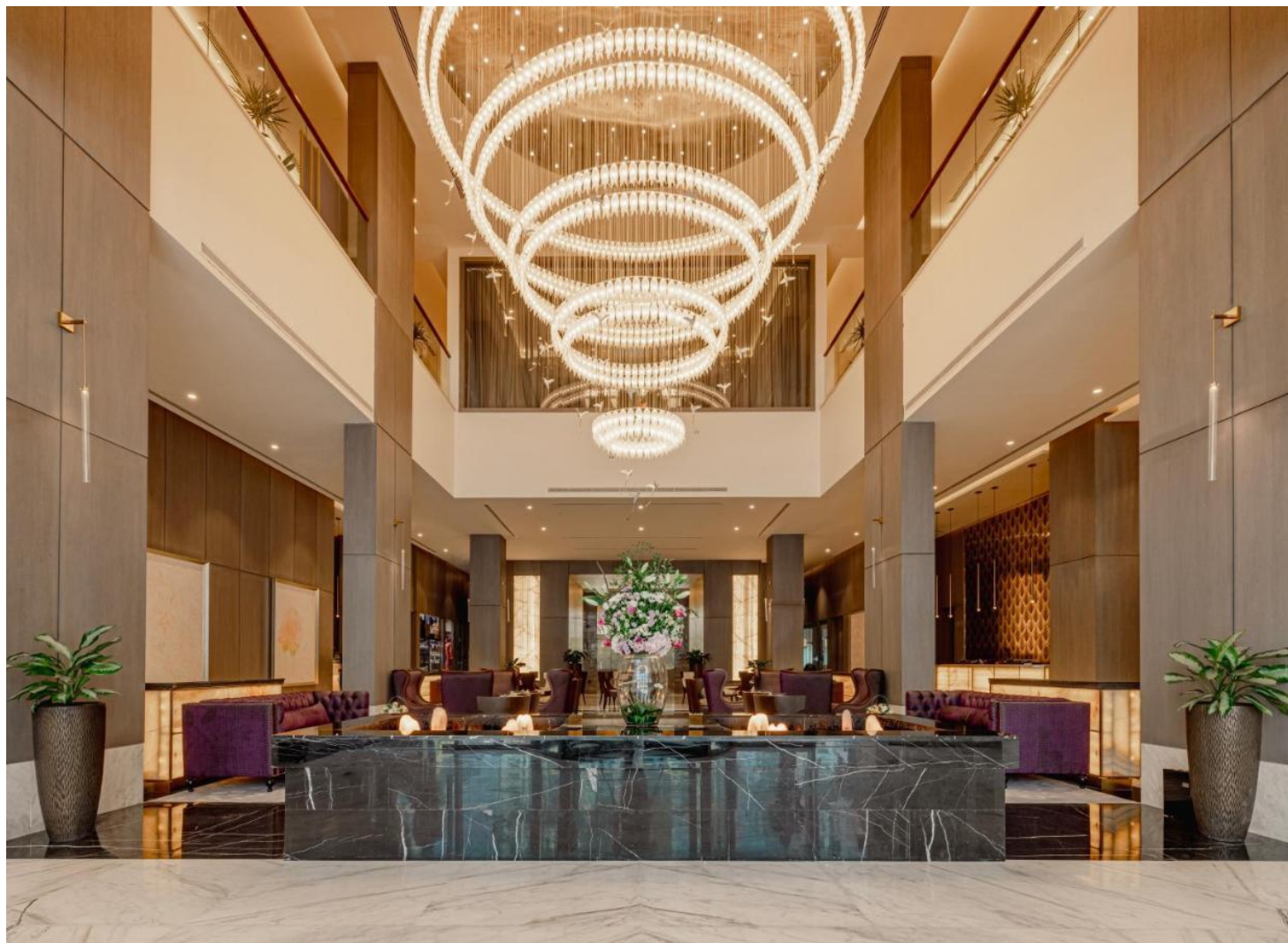



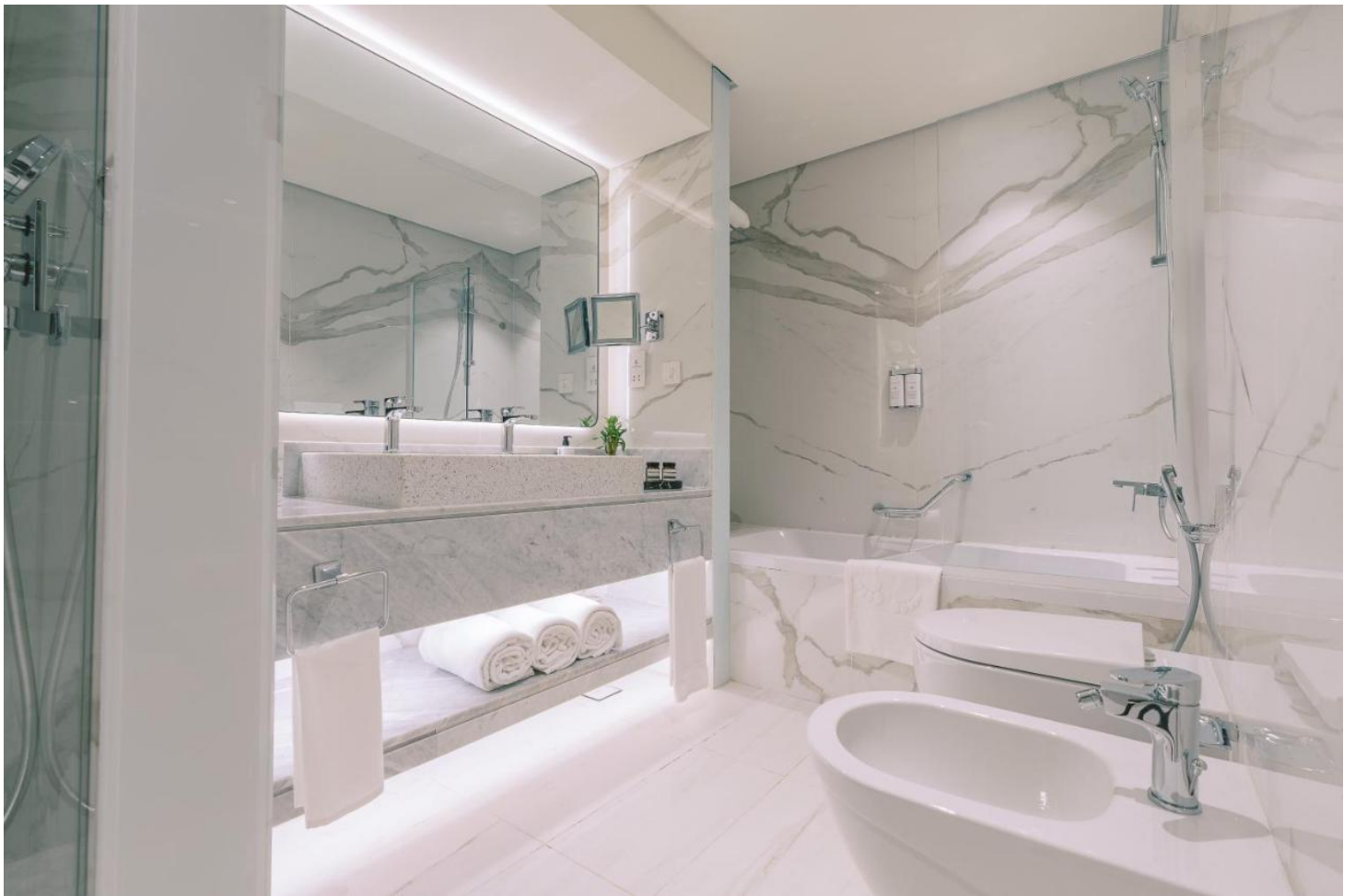



CROWNE PLAZA JUMEIRAH AND DEIRA 5*****





