

FAMOUS TRAVEL A.E

3ης ΣΕΠΤΕΜΒΡΙΟΥ 25 - ΟΜΟΝΟΙΑ

Tel : +35724021761 & +302105233804 & WhatsApp : +306983014853

WWW.FAMOUSTRAVEL.GR E-mail : sotirioutravelagency@gmail.com

ΝΤΟΥΜΠΑΙ – ΑΜΠΟΥ ΝΤΑΜΠΙ - ΑΡΑΒΙΚΑ ΕΜΙΡΑΤΑ 6 ΗΜΕΡΕΣ (ΜΑΡΤΙΟΣ 2025-ΜΑΡΤΙΟΣ 2026)

Αναχωρήσεις : ΑΠΟ ΛΑΡΝΑΚΑ κάθε Μερα

SOS!!! ΔΙΑΒΑΘΗΡΙΑ ΑΠΑΡΑΙΤΗΤΑ ΚΑΙ ΝΑ ΜΗΝ ΛΗΘΟΥΝ ΓΙΑ ΤΟΥΛΑΧΙΣΤΟΝ 6ΜΗΝΕΣ ΑΠΟ ΤΗΝ ΗΜΕΡΟΜΗΝΙΑ ΕΠΙΣΤΡΟΦΗΣ

1η ΜΕΡΑ : ΠΤΗΣΗ ΓΙΑ – ΑΜΠΟΥ ΝΤΑΜΠΙ (19:25-01:15)

Συγκέντρωση στο διεθνές αεροδρόμιο και απογείωση για το ταξίδι στο μαγευτικό Ντουμπάι (Dubai). Άφιξη στο αεροδρόμιο του Αμπου Νταμπί και μεταφορά στο Ντουμπάι στο ξενοδοχείο και διανυκτέρευση.

2η ΜΕΡΑ : ΑΜΠΟΥ ΝΤΑΜΠΙ – ΜΕΓΑΛΟ ΤΖΑΜΙ ΣΕΙΧΗ ΖΑΪΕΝΤ - FERRARI – YAS ISLAND - ΝΤΟΥΜΠΑΙ

Πρωινό και περιήγηση στην πρωτεύουσα των Ηνωμένων Αραβικών Εμιράτων, το μεγαλύτερο και πλουσιότερο εμιράτο από τα 7 που αποτελούν τη χώρα. Θα επισκεφτούμε το μεγαλοπρεπές τζαμί που είναι αφιερωμένο στον πολυαγαπημένο τους Σείχη Ζάϊεντ (ήταν ο πρώτος πρόεδρος της χώρας και είναι θαμμένος στην αριστερή πλευρά), και είναι φτιαγμένο όλο από μάρμαρο και χρυσό. Το τζαμί είναι το μεγαλύτερο των Ηνωμένων Αραβικών Εμιράτων και το όγδοο μεγαλύτερο στον κόσμο. Ένας τέλειος συνδυασμός αραβικής και μουσουλμανικής αρχιτεκτονικής, καταφέρνει να εντυπωσιάσει από μακριά με το μέγεθός του (αφού μπορεί να φιλοξενήσει 40.000 προσκυνητές), με το ολόλευκο μάρμαρο και τα σχέδια από πολύχρωμες πέτρες, με το μεγαλύτερο χαλί του κόσμου έκτασης 5.627 μέτρων και τους πολυελαίους του από τόνους κρυστάλλων ζβαρόφσκι. Από εκεί θα περάσουμε στην περιοχή με τα 17 παλάτια των γιων του Σείχη Ζάϊεντ για να καταλήξουμε στο παλάτι του Σείχη Χαλίφα, κυβερνήτη του Αμπου Ντάμπί αλλά και προέδρου της χώρας. Περναμε από το μεγαλοπρεπές ξενοδοχείο 6 αστέρων Emirates Palace που είναι κτισμένο με χρυσό, μάρμαρο, γρανίτη και αλάβαστρο σε όλους του τους χώρους. Συνεχίζουμε για το Yas Island που εκτός από την πίστα της Φόρμουλα 1 βρίσκεται και το μεγαλύτερο πάρκο της Ferrari με το γρηγορότερο τραινάκι στον κόσμο, καθώς και το μουσείο της Ferrari. Εδώ βρίσκεται το επίκεντρο της ψυχαγωγίας της πόλης. Θα δείτε το εξωτερικό της πίστας YasMarina της Φόρμουλα 1 όπου στεγάζετε το Γκραν Πρι του Αμπου Ντάμπί και το θεματικό πάρκο της Φεράρι, τα πρωτοποριακά πολιτιστικά κτήρια που υψώνονται από το Soodiyat Island. Απολαύστε τον ελεύθερο χρόνο σας στο εμπορικό κέντρο.

Αναχώρηση για το Ντουμπάι. Θα κινηθούμε στο δρόμο του Σείχη Ζάϊεντ και στην διαδρομή θα έχουμε την ευκαιρία να δούμε την περιοχή Dubai Marina, την πιο καινούρια περιοχή στο Ντουμπάι με τους περισσότερους ουρανοξύστες και την περιοχή Jebel Ali που αποτελεί την βιομηχανική και κατασκευαστική ζώνη του Ντουμπάι. Εκεί βρίσκονται, το μεγαλύτερο μέχρι και σήμερα τεχνητό λιμάνι στο κόσμο, το λιμάνι Jebel Ali, το τεχνητό νησί του φοίνικα Jebel Ali και το καινούριο αεροδρόμιο (υπό κατασκευή) που θα είναι το μεγαλύτερο στον κόσμο. Τακτοποίηση στο ξενοδοχείο, διανυκτέρευση

3η ΜΕΡΑ : ΝΤΟΥΜΠΑΙ – ΞΕΝΑΓΗΣΗ - ΠΑΡΑΔΟΣΙΑΚΗ ΑΓΟΡΑ ΜΠΑΣΤΑΚΙΑ (ΒΑΣΤΑΚΙΑ – ΑΓΟΡΑ ΥΦΑΣΜΑΤΩΝ ΠΑΡΑΔΟΣΙΑΚΟ ΚΑΦΕ, ΧΟΥΡΜΑΔΕΣ ΑΓΟΡΑ ΧΡΥΣΟΥ ΚΑΙ ΜΠΑΧΑΡΙΚΩΝ - ΜΑΝΤΙΝΑΤ ΤΖΟΥΜΕΙΡΑ - ΦΟΙΝΙΚΑΣ

Μετά το πρωινό ξεκινάμε για να γνωρίσουμε το κοσμοπολίτικο και μαγευτικό Ντουμπάι. Θα γνωρίσετε την πόλη του Ντουμπάι με την μοναδική αρχιτεκτονική. Θα ξεκινήσουμε με την επίσκεψη στο ΦΟΙΝΙΚΑ. Το νησί Palm Island που έχει χτιστεί μέσα στην θάλασσα. Πρωτη στάση για φωτογραφίες στο ξενοδοχείο των αστέρων του Atlantis the Palm. Από εκεί θα παρουμε το MONORAIL για μια μοναδική διαδρομή πανοραμικά μέχρι το Nakheel Mall. Εδώ όσοι το επιθυμούν θα ανεβούμε στον 52ο ορόφο του THE VIEW, και θα απολαύσουμε από ύψος 240μετρων, πανοραμική θεα 360 μοιρων, ολο το Φοινικά, το Dubai Marina, το Madinat Jumeirah και πολλά άλλα. Όσοι δεν ανεβουν ελεύθερο χρόνο στο Mall. Στην συνέχεια, θα επισκεφτούμε την μοναδική Μαντινάτ Τζουμέιρα (Madinat Jumeirah) τη διάσημη «Βενετία» των Αραβικών Εμιράτων. Στη Madinat Jumeirah μπορείτε να κάνετε την βόλτα σας, στα μαγαζιά λαϊκής τέχνης και να αγοράσετε αναμνηστικά από το Ντουμπάι. Συνεχίζουμε την ξενάγηση μας με την περιοχή της Τζουμέιρα (Jumeirah), με τις μονοκατοικίες και την μοναδική της παραλία. Δίπλα ακριβώς βρίσκεται το ξενοδοχείο σύμβολο 7* του Ντουμπάι το Burj Al Arab. Φωτογραφίες εξωτερικά, και οποιος το επιθυμεί μπορεί να κάνει κράτηση για περιήγηση μέσα στο ξενοδοχείο από butler(για άλλη μερα) και να δοκιμάσει cappuccino με φυλλά χρυσου. Συνεχίζουμε για το Burj Dudaï, με το λαογραφικό μουσείο (εφόσον είναι ανοιχτό) που βρίσκεται στο παλιό κάστρο Φαχίτι (Al Fahidi st.), περνώντας από την παραδοσιακή συνοικία Μπαστακία (Bastakiya). Μοναδικά Σούκ, παζάρια με χιλιάδες χρώματα, αρώματα και την αγορά των υφασμάτων. Με το χαρακτηριστικό τοπικό ταξί του Creek την Abra θα περάσουμε στην περιοχή DEIRA και στα πασίγνωστα παζάρια του Χρυσού και των Μπαχαρικών, που έρχονται όπως παλιά από διάφορες χώρες της Ανατολής. Μπορείτε να βρείτε μπαχαρικά και χρυσο σε πολυ χαμηλες τιμες. Χρόνος ελεύθερος.

Αναχώρηση για το Dubai Mall για τις αγορές σας. Εδώ βρίσκονται τα μεγαλύτερα σιντριβάνια του κόσμου που χορεύουν υπό τους ήχους της μουσικής, μπροστά στον υψηλότερο ουρανοξύστη του κόσμου Burj Khalifa. Χρόνος ελεύθερος στην διαθεση σας, οι επιλογες σας είναι πολλές. **Μην ξεχάσετε να απολαύσετε βαρκάδα με θέα τα σιντριβάνια.** Προγραμμα ελεύθερο και επιστροφή με τοπικά μεσα.

4η ΜΕΡΑ : ATLANTIS WATERPARK (Aqua venture by Atlantis the Palm+Lost Chamber) - ΕΡΗΜΟΣ ΣΑΦΑΡΙ ΜΕ JEEP 4X4 – ΒΟΛΤΑ ΜΕ ΚΑΜΗΛΕΣ - ΒΕΔΟΥΙΝΙΚΟ PARTY Sand Board Δωρεάν (Σκί με σανίδα στην έρημο)

Πρωινό και σας προτείνουμε να επισκεφτείτε το μοναδικό Atlantis Water Park Aqua Venture και Lost Chamber. Μοναδική εμπειρία. Απολαύστε τις βόλτες και τις τσουλήθρες του υδάτινου πάρκου Aquaventure και ανακαλύψτε από κοντά περισσότερα από 65.000 θαλάσσια ζώα στο ενυδρείο Lost Chambers στο ξενοδοχείο Atlantis the Palm στο Palm Jumeirah του Ντουμπάι με αυτό το συνδυαστικό εισιτήριο εισόδου. Νιώστε τη συγκίνηση της εισόδου στο υδάτινο πάρκο Aquaventure και στη συνέχεια γενναία στην πρώτη διπλή νεροτσουλήθρα του κόσμου μέσα σε μια νεροτσουλήθρα. Βάλτε τον παλμό σας στα ύψη σε 30 τσουλήθρες και αξιοθέατα, γελάστε στο μακρύτερο Lazy River του Ντουμπάι και χαλαρώστε σε 500 μέτρα ιδιωτικής παραλίας. Ετοιμαστείτε να πολεμήσετε με τον βασιλιά της θάλασσας στον Πύργο του Ποσειδώνα ή να κάνετε βόλτα μέσα από τη σκοτεινή και στριφτή υδάτινη σήραγγα Aquasongda. Πιάστε έναν εσωτερικό σωλήνα και αντιμετωπίστε τα ορμητικά ρεύματα ενός παλιροϊκού ποταμού ή ζήστε τις δραματικές κυματομορφές του The Torrent. Στο Ενυδρείο Lost Chambers, περπατήστε ανάμεσα στα ερείπια μιας χαμένης πόλης και ρίξτε μια ματιά στα παρασκήνια για το πώς είναι να είσαι ειδικός στα θαλάσσια ζώα. Συναντήστε 65.000 θαλάσσια ζώα καρχαρίες και σαλάχια από κοντά και νιώστε μερικά από τα πιο εξωτικά ασπόνδυλα του κόσμου στη δεξαμενή αφής. (Τιμή με μεταφορές €125 ενηλικας και παιδιά με ύψος έως 1,2 μέτρα τιμή €110)

Το μεσημέρι 15:30-16:00 θα ξεκινήσουμε (απο το Atlantis αν εχετε κλεισει για το Atlantis ή απο το ξενοδοχείο σας) για μία μοναδική περιπέτεια στην έρημο με Jeep 4X4. Μετά από παιχνίδια με τα Jeep 4X4 στους αμμόλοφους και φωτογραφίες στο ηλιοβασιλεμα, θα καταλήξουμε σε Βεδουίνικες τέντες. Εκεί θα μας καλωσορίσουν σύμφωνα με την Αραβική φιλοξενία βεδουίνου, προσφέροντας μας παραδοσιακό τσάι και θα έχουμε την ευκαιρία να απολαύσουμε μια μικρή βόλτα με καμήλες. Το δείπνο απόψε θα είναι barbecue στην τέντα κάτω από τον ουρανό της ερήμου, όπου θα παρακολουθήσουμε παραδοσιακού χορούς. Αργά το βράδυ θα επιστρέψουμε στο ξενοδοχείο μας, διανυκτέρευση.

5η ΜΕΡΑ : BURJ KHALIFA - ΨΩΝΙΑ ΣΤΟ DUBAI MALL - ΜΟΝΑΔΙΚΟ BY NIGHT ΝΤΟΥΜΠΑΙ ΟΠΩΣ ΠΡΕΠΕΙ ΝΑ ΤΟ ΔΕΙΣ (CITY WALK, ΜΟΥΣΕΙΟ ΜΕΛΛΟΝΤΟΣ, JBR, ΑΙΝ DUBAI, ΚΡΟΥΑΖΙΕΡΑ ΜΕ ΔΕΙΠΝΟ, ΦΟΙΝΙΚΑΣ)

(τιμή €150 περιλαμβάνει εισιτήριο για το Burj Khalifa, κρουαζιερα με φαγητο, μεταφορες & ξεναγηση)

Μετά το πρωινό μας στο ξενοδοχείο αναχωρούμε για το Burj Khalifa, το υψηλότερο κτίριο το κόσμου με ύψος 828 μέτρα, όπου θα μάθετε την ιστορία και τα στάδια κατασκευής του. Θα μπείτε στο γρηγορότερο ασανσέρ (65χλμ/ώρα), για να ανεβείτε στα παρατηρητήρια 125 οροφου και να θαυμάσετε την ομορφότερη θέα του περσικού κόλπου και των Αραβικών Εμιράτων. Ελευθερος χρονος και περιπλανηθείτε στο Dubai Mall το μεγαλύτερο εμπορικό κέντρο στον κόσμο. Φωτογραφηθείτε στο Dubai Aquarium το ενυδρείο με το μεγαλύτερο παράθυρο. Σας δίνεται μάλιστα η ευκαιρία να έρθετε πρόσωπο με πρόσωπο με περισσότερα από 33.000 υδρόβια πλάσματα όπως με το τεράστιο Sand Tiger καρχαρία, με σαλάχια κλπ. Το απογευμα στις 15:00 ξεκινάει το μοναδικο by night του Dubai, που ουσιαστικά θα ξεναγηθείτε στην υπολοιπη πολη και θα απολαυσετε την κρουαζιερα και το δειπνο σας.

Το απογευμα ξεκινάει το μαγικο ταξιδι στο νυχτερινο Dubai. Θα ξεκινήσουμε στις 15:00 και θα περασουμε απο το Dubai City Walk District, μια καινούργια συνοικια όπου θα εχετε ελευθερο χρονο για φωτογραφιες. Συνεχιζουμε για την επομενη μας σταση στο Blue Water και Walk at Jumeirah Beach Residence (JBR), αποκαλουμενο από τους ντοπιους και ως Miami Beach Dubai με μηκος 1.7 χιλιομετρων, που είναι ένας δημοφιλης πεζοδρομος όπου μπορείτε να ψωνίσετε και να κάνετε μια βόλτα δίπλα στη θάλασσα. Η πολυσύχναστη παραλιακή λεωφόρος προσφέρει την ευκαιρία για τις αγορες σας με μια σειρά από καταστήματα και μπουτίκ. Θα απολαυσουμε το ηλιοβασιλεμα και θα εχουμε την ευκαιρια να βγαλουμε φωτογραφιες με φοντο το εντυπωσιακο Dubai Eye (Ain Dubai) το υψηλοτερο στον κοσμο με υψος 250μετρα. Ελευθερος χρονος (90 λεπτα). Μεταφορα στην αποβαθρα, επιβιβαση στο παραδοσιακο σκαφος (dhow) για να ξεκινήσουμε την κρουαζιέρα στην Μαρίνα (DUBAI MARINA) Απολαμβανοντας τα φωτα, και την μοναδικοτητα της πολης, διασκεδαστε ταυτοχρονα με μουσικη, show και φαγητό. Συνεχιζουμε για τον Φοινικα και το φωταγωγημενο HOTEL ATLANTIS και ROYAL ATLANTIS. Επιστρεφοντας στο ξενοδοχειο θα απολαυσουμε το μοναδικα ΜΟΥΣΕΙΟ ΤΟΥ ΜΕΛΛΟΝΤΟΣ που ανοιξε στις 22/02/2022, το πιο υψηλης τεχνολογιας και ομορφο αξιοθεατο στη χώρα.

6η ΜΕΡΑ : ΑΜΠΟΥ ΝΤΑΜΠΙ – ΑΝΑΧΩΡΗΣΗ ΠΤΗΣΗ ΕΠΙΣΤΡΟΦΗΣ (15:10-18:30)

Πρωινό και αναχώρηση για το αεροδρόμιο και την επιστροφή μας . Το ταξίδι στο Ντουμπάι έφτασε στο τέλος του και εμείς επιστρέφουμε χαρούμενοι με τις καλύτερες αναμνήσεις από το υπέροχο ταξίδι μας.

ΑΝ ΜΠΟΡΕΙΤΕ ΕΠΙΛΕΞΤΕ ΤΟ 8μερο ΠΡΟΓΡΑΜΜΑ ΕΧΕΤΕ ΠΟΛΛΑ ΝΑ ΔΕΙΤΕ ΣΤΟ DUBAI

20 ΜΑΡΤΙΟΥ 2025 - ΜΑΡΤΙΟΣ 2026

(ΕΚΤΟΣ ΠΑΣΧΑ 16, 17, 18, 19, 20, 21,22/4/2025)

ΤΙΜΗ ΚΑΤ' ΑΤΟΜΟ	WIZZ AIR AL KHOORY 4****	WIZZ AIR CROWNE PLAZA 5***** Ή KHALIDIA PALACE 5*****
ΔΙΚΛΙΝΟ/ΤΡΙΚΛΙΝΟ ΔΩΜΑΤΙΟ	715	765
ΠΑΙΔΙΚΟ (2-10ετων) ΣΤΟ ΔΩΜΑΤΙΟ ΤΩΝ ΓΟΝΕΩΝ	615	665
ΜΟΝΟΚΛΙΝΟ ΔΩΜΑΤΙΟ	965	1115
Επιλογη ημιδιατροφης + €75 το ατομο (3 δειπνα στο ξενοδοχειο και 1 στην βεδουινικη βραδια)		

ΑΝΑΧΩΡΗΣΕΙΣ ΠΑΣΧΑ 16, 17, 18, 19, 20, 21,22/4

ΤΙΜΗ ΚΑΤ' ΑΤΟΜΟ	WIZZ AIR AI KHOORY 4****	WIZZ AIR CROWNE PLAZA 5***** Ή KHALIDIA PALACE 5*****
ΔΙΚΛΙΝΟ/ΤΡΙΚΛΙΝΟ ΔΩΜΑΤΙΟ	750	800
ΠΑΙΔΙΚΟ (2-10ετων) ΣΤΟ ΔΩΜΑΤΙΟ ΤΩΝ ΓΟΝΕΩΝ	650	700
ΜΟΝΟΚΛΙΝΟ ΔΩΜΑΤΙΟ	950	1100
Επιλογη ημιδιατροφης + €75 το ατομο (3 δειπνα στο ξενοδοχειο και 1 στην βεδουινικη βραδια)		

ΑΝΑΧΩΡΗΣΕΙΣ ΧΡΙΣΤΟΥΓΕΝΝΑ 20, 21, 22, 23, 24, 25/12

ΤΙΜΗ ΚΑΤ' ΑΤΟΜΟ	WIZZ AIR AI KHOORY 4****	WIZZ AIR CROWNE PLAZA 5***** Ή KHALIDIA PALACE 5*****
ΔΙΚΛΙΝΟ/ΤΡΙΚΛΙΝΟ ΔΩΜΑΤΙΟ	815	1000
ΠΑΙΔΙΚΟ (2-10ετων) ΣΤΟ ΔΩΜΑΤΙΟ ΤΩΝ ΓΟΝΕΩΝ	715	900
ΜΟΝΟΚΛΙΝΟ ΔΩΜΑΤΙΟ	1065	1375
Επιλογη ημιδιατροφης + €75 το ατομο (3 δειπνα στο ξενοδοχειο και 1 στην βεδουινικη βραδια)		

ΑΝΑΧΩΡΗΣΕΙΣ ΠΡΩΤΟΧΡΟΝΙΑ 26, 27, 28, 29, 30, 31/12

ΤΙΜΗ ΚΑΤ' ΑΤΟΜΟ	WIZZ AIR AL KHOORY 4**** με πρωίνο	WIZZ AIR CROWNE PLAZA 5***** με πρωίνο
ΔΙΚΛΙΝΟ/ΤΡΙΚΛΙΝΟ ΔΩΜΑΤΙΟ	1300	1485
ΠΑΙΔΙΚΟ (2-10ετων) ΣΤΟ ΔΩΜΑΤΙΟ ΤΩΝ ΓΟΝΕΩΝ	1150	1385
ΜΟΝΟΚΛΙΝΟ ΔΩΜΑΤΙΟ	1800	1960
Επιλογή ημιδιατροφής + €75 το άτομο (3 δείπνα στο ξενοδοχείο και 1 στην βεδουινική βραδιά)		

ΠΕΡΙΛΑΜΒΑΝΟΝΤΑΙ:

- Αεροπορικά εισιτήρια με την WizzAir με μια μικρή τσαντά 40x30x20cm (μέχρι 10 κιλά)
- **ΔΩΡΟ οι Φοροί αεροδρομίων** και επιπλέον καυσίμων
- 1 διανυκτέρευση σε ξενοδοχείο 4* με πλούσιο πρωίνο μπουφέ στο Αμπου Νταμπί
- 4 διανυκτερεύσεις σε ξενοδοχεία 4* ή 5* με πλούσιο πρωίνο μπουφέ στο Dubai (ΕΠΙΛΟΓΗ ΣΑΣ)
- **Μεταφορές από και προς το αεροδρόμιο**
- Ξεναγηση στην πόλη του Ντουμπάι με ελληνόφωνο ξεναγό
- Περιηγησι στην πόλη του Αμπου Νταμπί
- **ΔΩΡΟ Monorail εισιτήριο** από Atlantis μέχρι Nakheel Mall
- **ΔΩΡΟ Σαφάρι με JEEP 4x4 στην ερημο**, Βεδουινική Βραδιά με φαγητό, διασκέδαση και Βολτα με καμήλα
- Τις πιο γνωστές παραδοσιακές αγορές, παζάρια, Bastakγία, Αγορά υφασμάτων
- Ασφάλεια αστικής / επαγγελματικής ευθύνης TOUR OPERATOR
- Υπηρεσίες τοπικών αντιπροσώπων μας, 24ώρες χρήση τηλεφώνου έκτακτης ανάγκης. Είμαστε μαζί σας από την πρώτη ημέρα του ταξιδιού έως την τελευταία!
- Ειδικές Τιμές για τα αξιοθέατα και εκπτώσεις για τα Εμπορικά κέντρα αποκλειστικά για εσάς

ΔΕΝ ΠΕΡΙΛΑΜΒΑΝΟΝΤΑΙ:

- Χειραποσκευή και βαλίτσα μπορούν να προστεθούν με επιβάρυνση από € 80 για 10 κιλά, €120 για 20 κιλά, €150 για 26 κιλά (με επιστροφή)
- Διπλάνες θέσεις στο αεροπλάνο με έξτρα χρέωση €30 κατ' άτομο
- Δημοτικοί φόροι πληρωτέοι στο ξενοδοχείο περίπου € 5 ανά διανυκτέρευση
- Ασφάλεια προσωπικού ατυχήματος, ιατροφαρμακευτικής περίθαλψης, απώλειες αποσκευών (€ 20)
- Είσοδοι σε μουσεία, αξιοθέατα και αρχαιολογικούς χώρους, ποτά, φιλοδώρηματα
- **BURJ KHALIFA 125ος ΟΡΟΦΟΣ ΚΑΙ BY NIGHT DUBAI ΚΑΙ ΚΡΟΥΑΖΙΕΡΑ ΜΕ ΔΕΙΠΝΟ ενηλικας €150 παιδικο απο (6-12ετων) €100**
- **Μεταφορες και εισιτηρια για Atlantis Water Park και ενυδρειο Lost Changers ενηλικας €125 και παιδια (3-7ετων) € 110**
- Προαιρετικές δραστηριότητες Burj Khalifa € 50 (μόνο εισιτήρια), Aquarium € 45
- Μουσείο του μέλλοντος (μόνο με earlybooking και κατοπιν διαθεσιμότητας) € 50
- Atlantis Water Park και ενυδρείο Lost Changers ενηλικας €95 και παιδια (3-7ετων) € 75 (μόνο εισιτήρια)
- Burj Al Arab ξεναγηση απο butler με GOLD CAPPUCINO €100, Βολτα με λιμουζίνα 1ωρα, ελαχιστη συμμετοχη 5 ατομα € 35 το ατομο

ΣΗΜΕΙΩΣΕΙΣ:

- Τα Ελληνικά και Κυπριακά διαβατήρια ΔΕΝ χρειάζονται βίζα κατά την άφιξη στα Η.Α.Ε.
- Τα διαβατήρια θα πρέπει να έχουν ισχύ για τουλάχιστον 6 μήνες ακόμη από την άφιξη στον προορισμό
- Παρακαλούμε ελέγξτε προσεκτικά τα ταξιδιωτικά σας έγγραφα, το γραφείο μας δεν φέρει ευθύνη για τα προσωπικά σας έγγραφα
- Αλβανικά διαβατήρια ΔΕΝ ΘΕΛΟΥΝ ΒΙΖΑ
- **Οι τιμές είναι βασισμένες στον οικονομικότερο αεροπορικό ναυλο.** Αν την ημέρα που θέλετε να ταξιδέψετε δεν υπάρχει διαθεσιμότητα, θα σας ενημερώσουμε για διάφορα τιμές για να αποφασίσετε ή άλλη ημερομηνία
- Καταθεση της προκαταβολής σημαίνει και ανεπιφύλακτη αποδοχή και συμμορφωση με τους Όρους συμμετοχής στην εκδρομή και της σύμβασης συμμετοχής σε οργανωμένο ταξίδι.
- **Για κράτηση χρειάζεται προκαταβολή 250€ το άτομο και ενημερώστε μας σε ποια τραπεζά έγινε η καταθεση στο email : SOIIRIOUTRAVELAGENCY@GMAIL.COM, και στείλτε μας τις ταυτότητες ή τα διαβατήρια σας**
- **Για την κράτηση δεν είναι απαραίτητο το διαβατήριο, γίνεται και με ταυτότητα. ΤΟ ΔΙΑΒΑΤΗΡΙΟ ΕΙΝΑΙ ΑΠΑΡΑΙΤΗΤΟ ΓΙΑ ΤΗΝ ΠΤΗΣΗ**
- Σε περίπτωση ακύρωσης μετά την επιβεβαίωση της κράτησης το αεροπορικό εισιτήριο δεν μεταβιβάζεται, δεν ακυρώνεται και δεν αλλάζει ημερομηνία.
- **Ακυρωτικά είναι 100% της προκαταβολής**
- Η σειρά του προγράμματος μπορεί να αλλάξει χωρίς να παραληφθεί καμία επίσκεψη
- Ημιδιατροφή είναι σύνολο 4 δείπνα ή γεύματα (3 στο ξενοδοχείο και 1 στην Βεδουινική Βραδιά)
- Δεν επιτρέπεται η συμμετοχή στο σαφάρι σε εγκύους
- Τα ξενοδοχεία ζητάνε πιστωτική κάρτα ή ένα ποσό συνήθως για εγγύηση πιθανών ατομικών εξόδων σας, με το check in
- Οι προαιρετικές δραστηριότητες πληρώνονται μόνο στο γραφείο κατά την εξόφληση σας
- Τα τρικλίνα δωμάτια, είναι στην ουσία δίκλινα δωμάτια με την προσθήκη καποιου έξτρα μικροτερου κρεβατιου και συνεπως λιγοτερα ανετα. Γι' αυτο συνηθως να αποφευγονται για ενηλικες.
- Για οικογενειες με δυο παιδια ή περισσοτερα προτεινουμε δυο δωματα με εσωτερικη πορτα
- Μπορείτε να ταξιδέψετε με Emirates (ενδεικτικά + €500) ή Etihad Airlines (ενδεικτικά + €300)

ΠΤΗΣΕΙΣ ΑΠΟ ΛΑΡΝΑΚΑ ΜΕ WIZZ ΓΙΑ ΑΒΥ ΔΗΑΒΙ ΜΕΧΡΙ 24/10/2025

ΛΑΡΝΑΚΑ - ΝΤΟΥΜΠΑΙ	19:45 - 01:35
ΝΤΟΥΜΠΑΙ - ΛΑΡΝΑΚΑ	15:10 - 18:30

ΠΤΗΣΕΙΣ ΑΠΟ ΛΑΡΝΑΚΑ ΜΕ WIZZ ΓΙΑ ΑΒΥ ΔΗΑΒΙ ΑΠΟ 25/10/2025

ΛΑΡΝΑΚΑ - ΝΤΟΥΜΠΑΙ	22:25 - 04:15
ΝΤΟΥΜΠΑΙ - ΛΑΡΝΑΚΑ	19:05 - 21:50

ΞΕΝΟΔΟΧΕΙΑ ΣΥΝΕΡΓΑΖΟΜΕΝΑ

CROWNE PLAZA DEIRA 5*	AL KHOORY COURTYARD 4*
CROWNE PLAZA JUMEIRAH 5*	AL KHOORY SKY GARDEN 4*
ΚΗΑΙΙΔΙΑ PALACE 5*	

AL KHOORY COURTYARD 4*

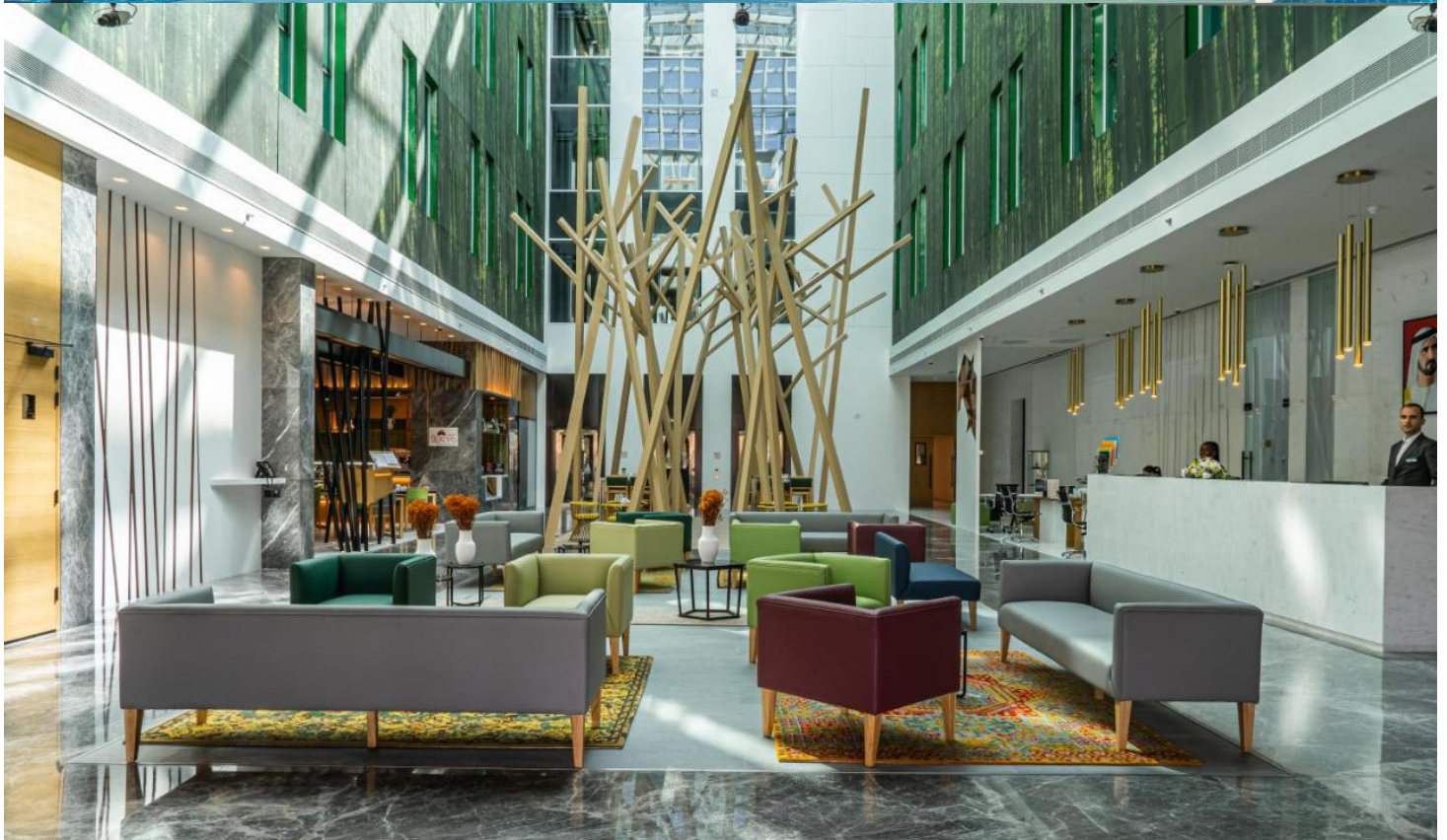







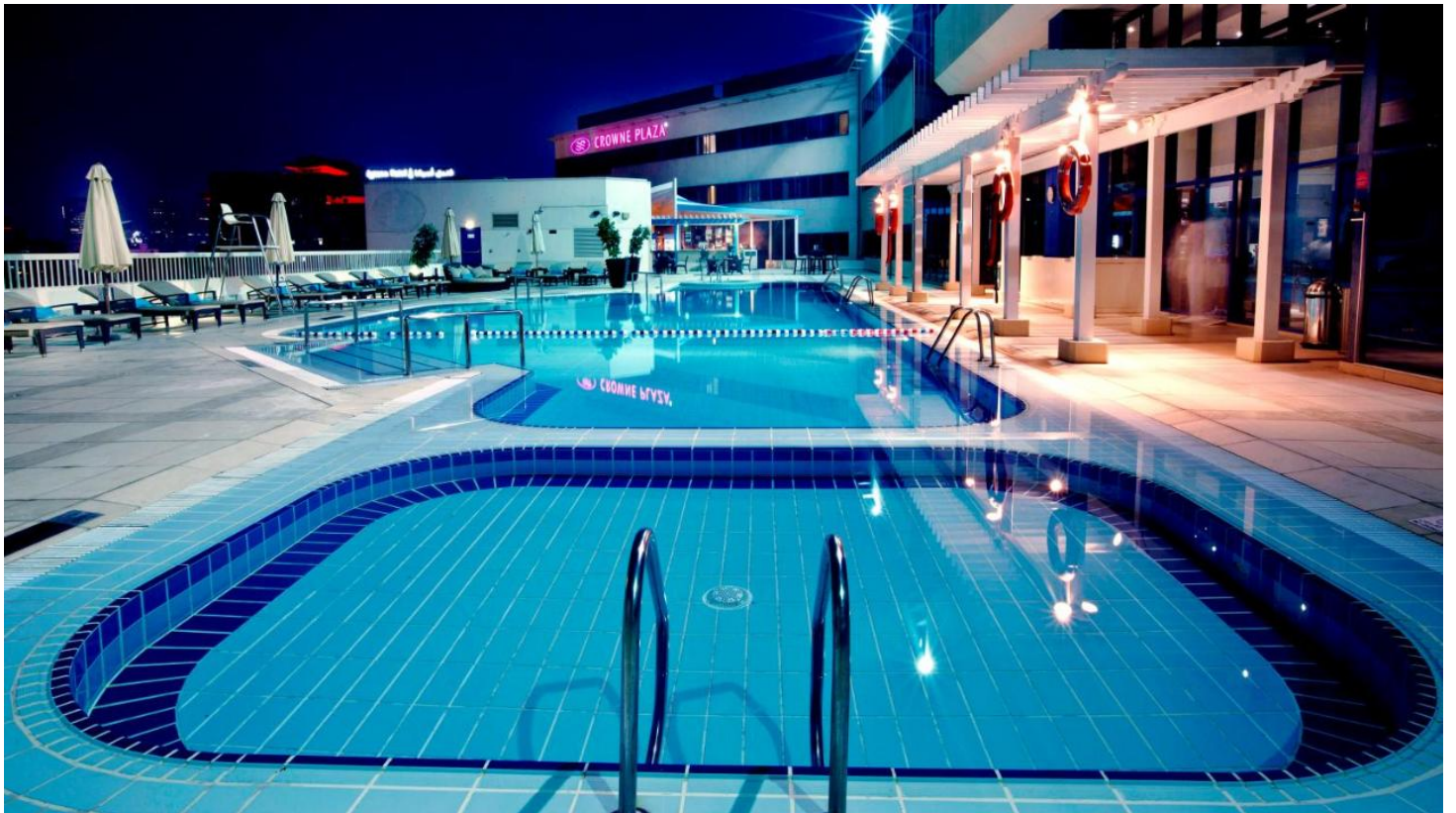



ΟΙ ΤΡΑΠΕΖΙΚΟΙ ΜΑΣ ΛΟΓΑΡΙΑΣΜΟΙ

ΚΑΙ ΕΝΑΛΛΑΚΤΙΚΕΣ ΜΕΘΟΔΟΙ ΠΛΗΡΩΜΗΣ



Revolut

@famousm5vw



ΕΘΝΙΚΗ ΤΡΑΠΕΖΑ

ΑΡ. ΛΟΓ.: 108/ 47172367

IBAN GR64 0110 1080 0000 1084 7172 367



ALPHA BANK

ΑΡ. ΛΟΓ.: 104002320006495

IBAN GR22 0140 1040 1040 0232 0006 495

ΤΡΑΠΕΖΑ ΠΕΙΡΑΙΩΣ



ΑΡ. ΛΟΓ.: 6455040030327

IBAN GR 5001714550006455040030327



Eurobank

ΑΡ. ΛΟΓ.: 0026.0215.43.0201106819

IBAN GR7302602150000430201 106819

